REAZON HOLDINGS



株式会社Enactic [エナクティック]

会社説明資料

β版コンセプト画像



© 2025 Enactic, Inc. All rights reserved.

REAZON
HOLDINGS

株式会社レアゾン・ホールディングス

設立	2019年2月5日（創業2010年2月4日）
代表取締役	渡邉 真
本社所在地	東京都新宿区四谷1-6-1 Yotsuya Tower 9階
拠点	東京、サンフランシスコ、シンガポール、ベトナム、マレーシア
従業員数	800名（グループ全体）

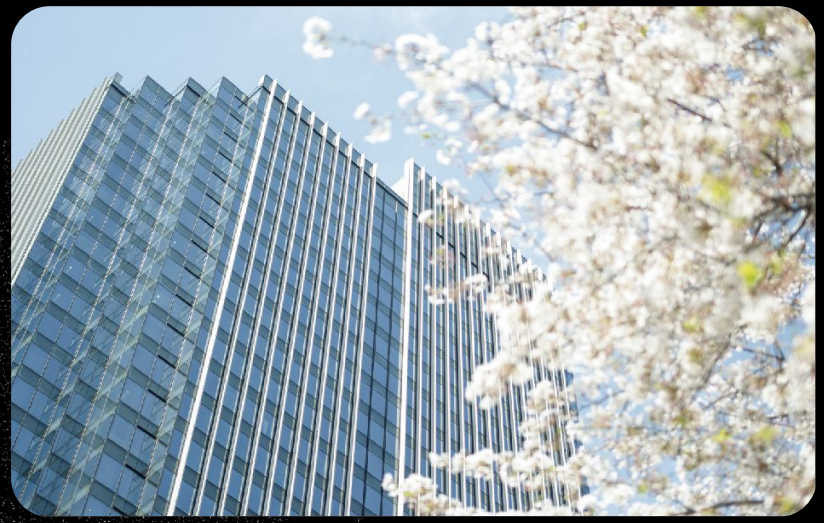



RUDEL

どんなときでも攻め続ける。







デリバリー&テイクアウトアプリ

menu

REAZON HOLDINGS

佐久間宣行の NOBROCK TV



adrea

Enactic





主要事業概要

ソーシャルゲーム事業

ドラゴンエッグ（1100万DL）、ブルーロックPWC（740万DL）、キングダム頂などのヒットタイトルを自社エンジンを開発運営。

フードテック事業

フードデリバリーアプリ「menu（メニュー）」を展開。シェア国内3位。KDDIとの合弁事業へと発展。

広告代理事業

Grp黎明期から堅調に伸長。クリエティブや広告運用に強みがあり、ゲームアプリや電子コミックのプロモーションに強み

コンテンツ事業

元テレビ東京プロデューサー佐久間宜行氏とタッグを組みYouTubeチャンネル「佐久間宜行のNOBROCKTV」を運営。チャンネル登録者数280万人を突破。

Enactic


β版コンセプト画像
Ēna（イーナ）
介護周辺業務を担うパートナー
現場の「あったらイーナ」を形にした、人型助手ロボット。

ミッション

介護の未来パートナー：人型介護助手ロボット

人手不足の現場で周辺業務を担い、介護職員が「人に寄り添う時間」に専念できる世界を創る。

株式会社Enactic(エナクティック)

設立	2025年7月1日
代表取締役	森 大二郎
本社所在地	東京都新宿区四谷1丁目22−5 WESTALL 1F
研究所所在地	東京都千代田区外神田2-4-4 第一電波ビル801
メンバー数	約20名



Enacticの開発実績: OriHime Echo

遠隔操作バーテンダーロボット

『分身ロボットカフェDAWN ver.β』のバーカウンターで活躍する次世代分身ロボット。遠隔地のパイロットが操作し、お客様とコミュニケーションを取りながらカクテルを提供。





オリィ研究所との共同開発

「人類の孤独を解消する」を理念に、外出が難しい人々の選択肢を広げるサービスを開発・提供。

OPEN-SOURCE

OpenArm: 完全オープンソースの研究用アーム

開発者コミュニティ2500人以上、世界累計1000台以上の販売実績。



⭐ **2,700+** GitHub

👾 **2,500+** Discord

🦾 **1,000+** Units Sold

NVIDIA

Hugging Face

amazonrobotics

Stanford University

Berkeley UNIVERSITY OF CALIFORNIA

SB Intuitions

TOYOTA RESEARCH INSTITUTE

RLWRLD

Kawasaki

サタデーLIVE news ジグザグ

2026/7/4

読売テレビ（日本テレビ系列全国ネット）「news ジグザグ」で放送



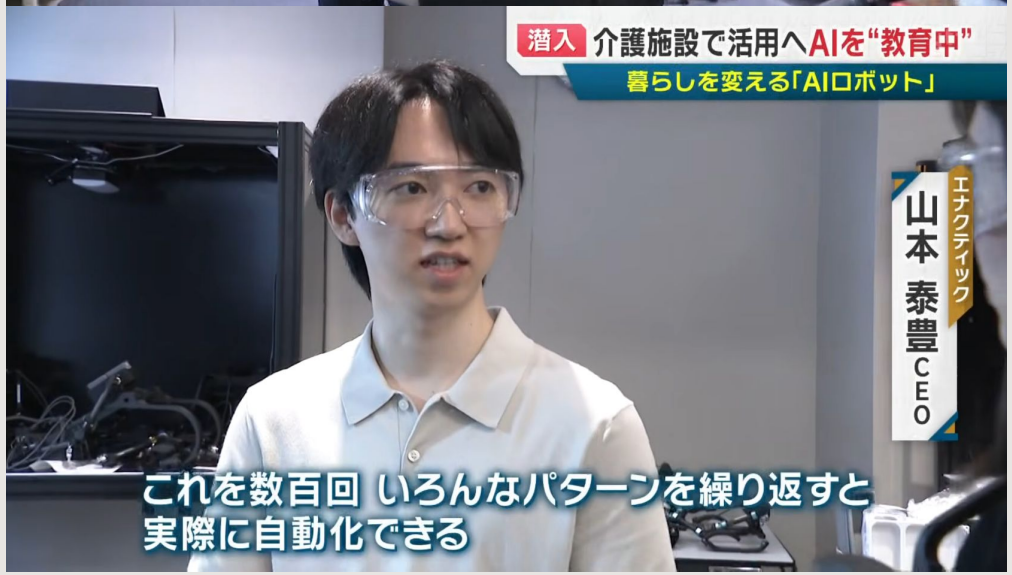

WBS WORLD BUSINESS SATELLITE

2026/7/16

テレビ東京「WBS（ワールドビジネスサテライト）」で放送



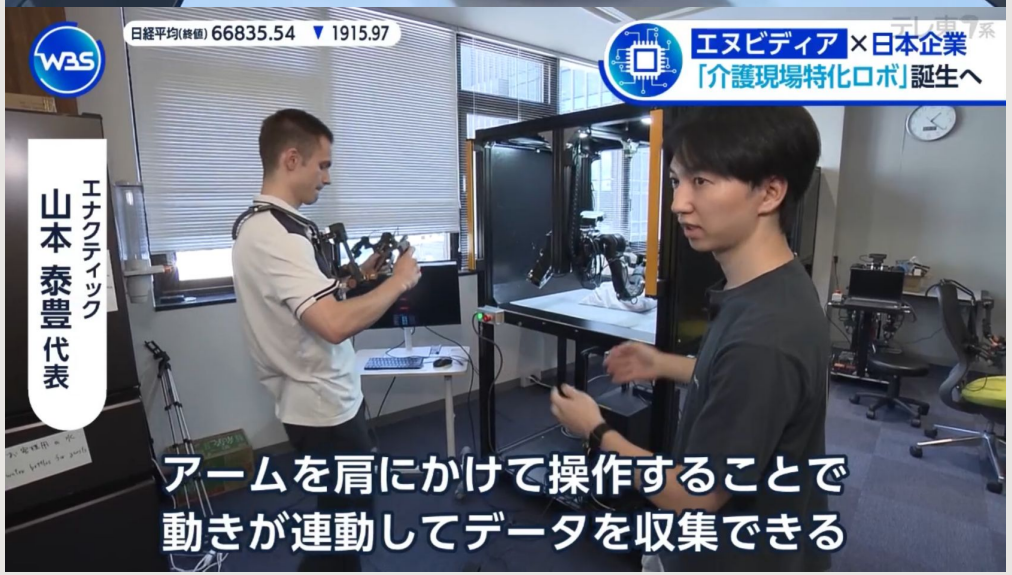

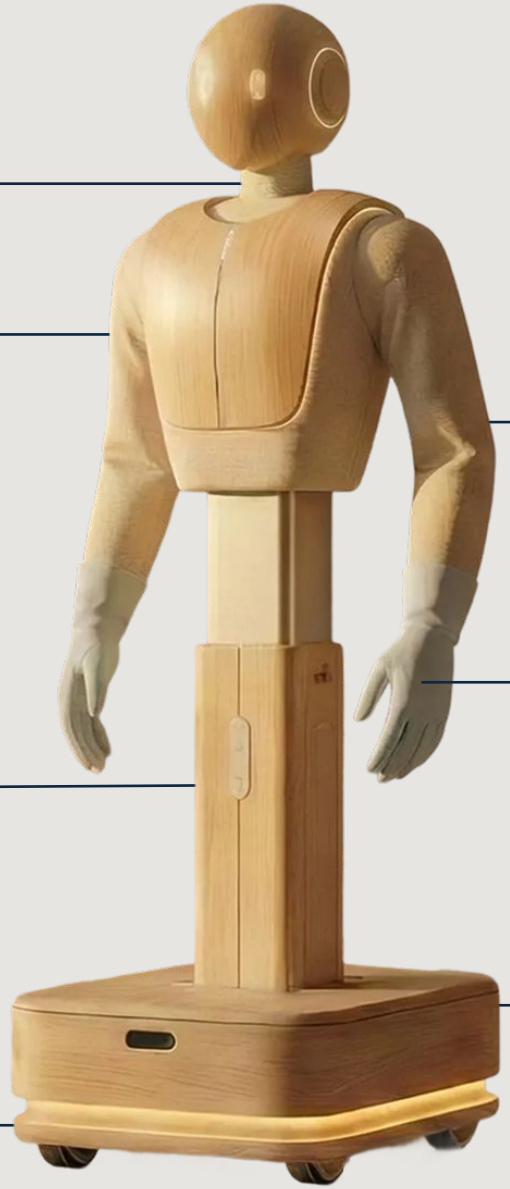

パイロットとの会話 が可能

施設に馴染みやすい
生地と木目調のデザイン

しゃがめる設計
で床が拭ける・ものを拾える

全方向移動 が可能な台車

身長	体重	可搬重量
130cm	70kg	10kg

モーターの特性によって実現された
人に負ける柔軟性

介護業務に最適化された
多自由度ハンド

重心を低くした
倒れにくい構造

介護施設における間接・周辺業務の代替を目指す

生活支援系

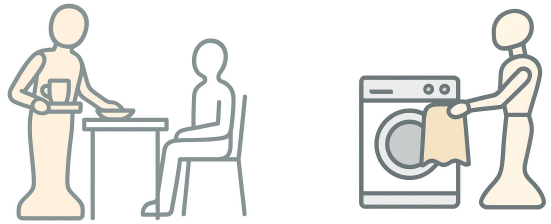

・配膳 / 食事介護準備　・洗濯 / 衣類の整理
・荷物受け取り　・ベッドメイキング

安全・見守り系

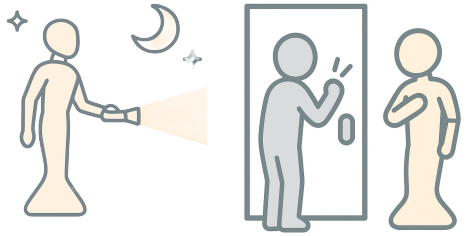

・夜間巡視　・安否確認
・設備点検　・消耗品チェック

衛生・管理系

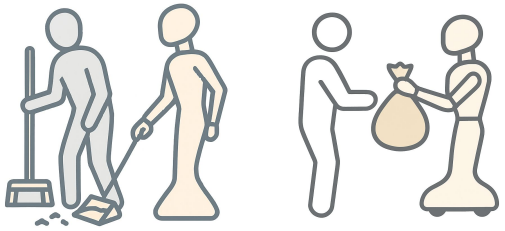

・ゴミ出し / 分別　・トイレ清掃 / 消耗品補充
・消毒 / 感染症対策作業　・リネン類の管理

利用者サポート系

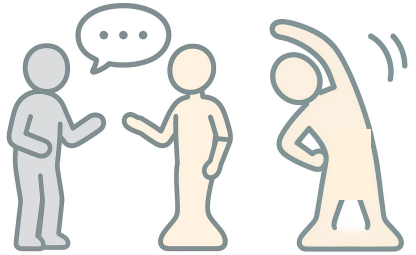

・利用者との会話　・体操
・レクリエーション準備 / 片付け

日本の介護現場での社会実装を目指す

介護事業者 100 社以上

今ある未来の、その先へ。TSUKUI　Gakken　GOOD TIME 創生 創生会グループ GOODTIME ALLIANCE　HITOWA ケアサービス株式会社

いつもの安心を、ずっと。ASCare　ITSUMO SMILE イツモスマイル　医療・介護・ITの WellGroup ウェルグループ　なんくる なんくるグループ

特別養護老人ホーム 六甲の館　CosmosCare コスモスケア　介護付有料老人ホーム ザニーステージ　さわやか倶楽部 SAWAYAKA CLUB

静岡鉄道株式会社　株式会社創生事業団 グッドタイムホーム　Tenkoukai 社会福祉法人 天光会　freewalk　フロンティアの介護

Bestreha　未来クリエイト さんすまいる唐原 SUNSMILE TONOHARU　RIEI リエイ　株式会社リールステージ





100法人様以上のパートナーシップを締結し、下記施策を進めております

① 介護現場の**ニーズを調査**（ヒアリング、介護施設訪問、介護業務見学）

② 実際の介護現場での**実証テスト**を通じたロボットの実証・改善

③ ロボットを無償**先行導入**していただき、自動化の学習を進めたい

ご協力のお願い

まずはロボット開発への応援をお願いします！

協力パートナー

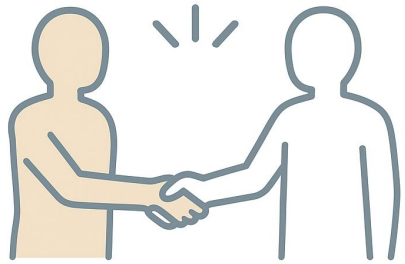

現在募集中！

介護事業者 100 社

今ある未来の、その先へ。TSUKUI　Gakken　GOOD TIME 創生 創生会グループ　HITOWA ケアサービス株式会社

いつもの安心を、ずっと。ASCare　ITSUMOSMILE イツモスマイル　医療・介護・ITの WellGroup ウェルグループ　なんくる なんくるグループ

特別養護老人ホーム 六甲の館　CosmosCare コスモスケア　介護付有料老人ホーム グニーステージ　さわやか倶楽部

静岡鉄道株式会社　株式会社創生事業団 グッドタイムホーム　Tenkoukai 社会福祉法人 天光会　freewalk　フロンティアの介護

甲　Bestreha　未来クリエイト さんすまいる唐原 SUNSMILE TONOHARU　RIEI リエイ　株式会社リールステージ

介護助手ロボット開発を「応援する」という意思表示

◎協力パートナーのメリット4点◎

1. 月1回のメルマガ（開発進捗や介護テック情報）
2. 現場からのニーズやアイディアを募集（任意）
3. 製品先行リリース
4. 先行リリース時の特別プランにてご提供

パートナーシップ締結の手順　簡単ステップ1分で申込完了

STEP①　Enactic介護HPを開く
https://care.enactic.ai/

STEP②　HPから
「パートナーとして参加」



STEP③　基本合意書の書面を確認後、フォームを記入してください。